

Secretaría de Hacienda y Crédito Público



# **Evolución Económica y Retos para el Sistema Financiero**

**Clausura de la 74 Convención Bancaria**

**ABM**

**Abril 8, 2011**

**La economía mexicana mantiene un crecimiento significativo y se espera que se acelere a lo largo de 2011.**

La demanda externa se desaceleró a mediados de 2010 debido a la economía estadounidense, pero comenzó a acelerarse a partir del cuarto trimestre del año pasado.

La demanda interna se ha acelerado gradualmente.

El empleo formal continúa recuperándose, dando soporte a la demanda interna.

Se observó un crecimiento de 5.5% en 2010 y se espera uno de cuando menos 4.0% en 2011.

**Como complemento a un presupuesto responsable para 2011, y dados los riesgos externos que se perciben, se ha establecido un blindaje financiero integral:**

## Blindaje financiero

Recursos presupuestarios y seguros financieros contra desastres naturales.

Reservas internacionales y renovación de la LCF.

Deuda decreciente como porcentaje del PIB y medidas de administración de deuda.

Cobertura del precio del petróleo.

**El sistema bancario se mantiene sólido y solvente. El ICAP se ubica por arriba del promedio de los países integrantes de la OECD. La calidad de activos confirma la salud del sector.**

### Comparativo Internacional del Índice de Capitalización (%)

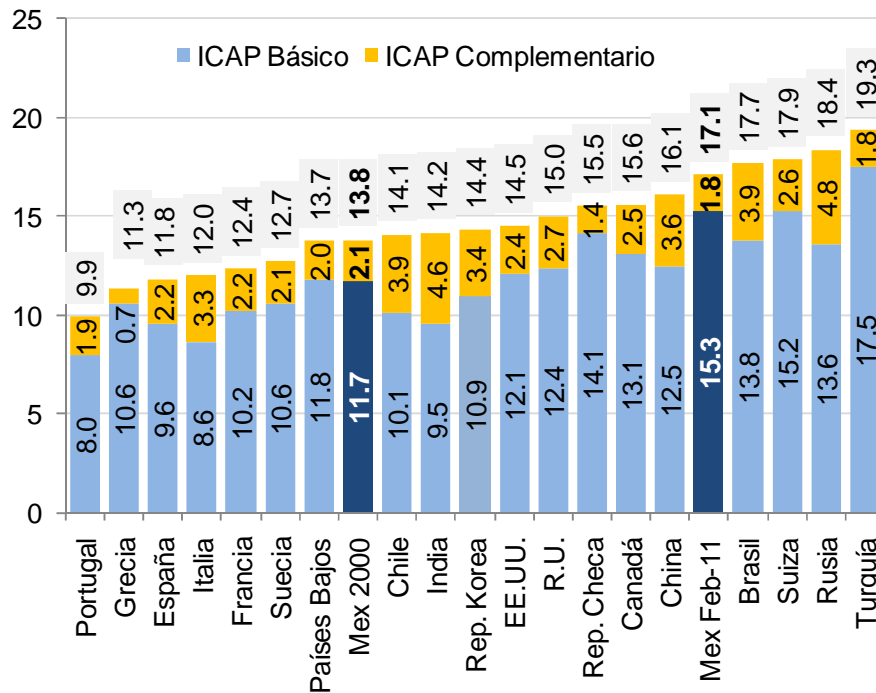

### Calidad de activos (%)

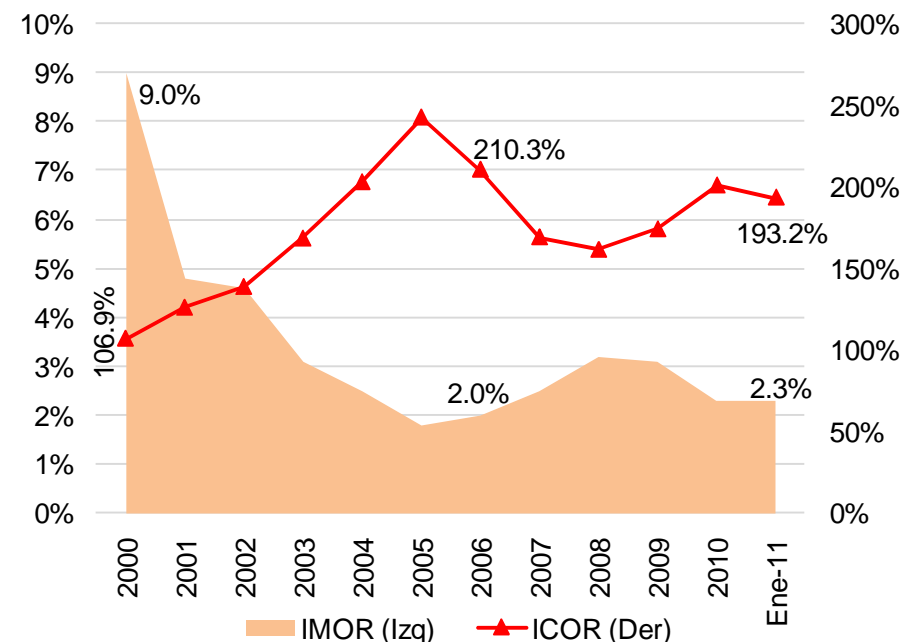

- Modernización de la Regla de Capitalización.
- Metodología para constituir las reservas preventivas (Modelo Contracíclico).
- Regulación en materia de operaciones relacionadas.

**El financiamiento al sector privado, ha mantenido una dinámica positiva. Se puede afirmar que prácticamente todas las variables vinculadas al sistema financiero tienen una trayectoria positiva.**

**Evolución del financiamiento al sector privado por destino**  
(mmdp a pesos de diciembre de 2010 y variación anual real)

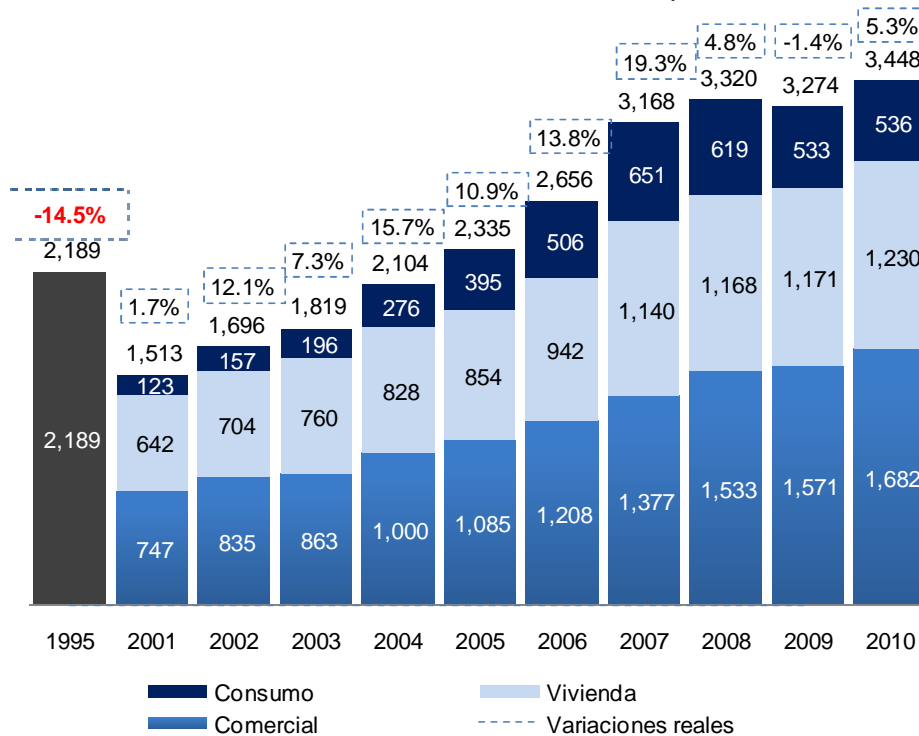

**Financiamiento al sector privado como proporción del PIB (%)**

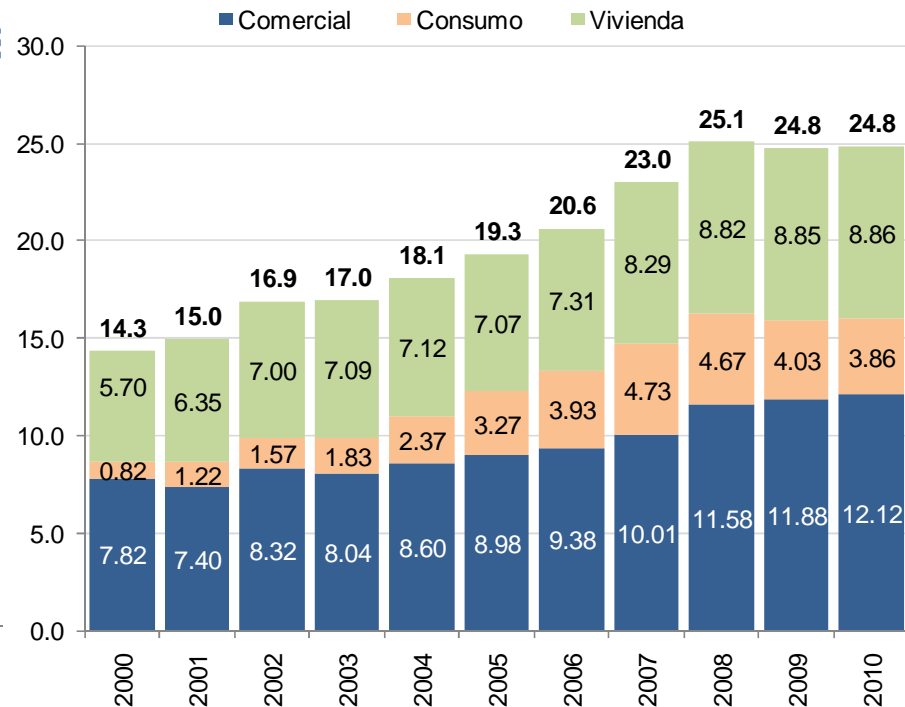

### Evolución trimestral de la cartera de la Banca de Desarrollo (mdp de diciembre 2010)

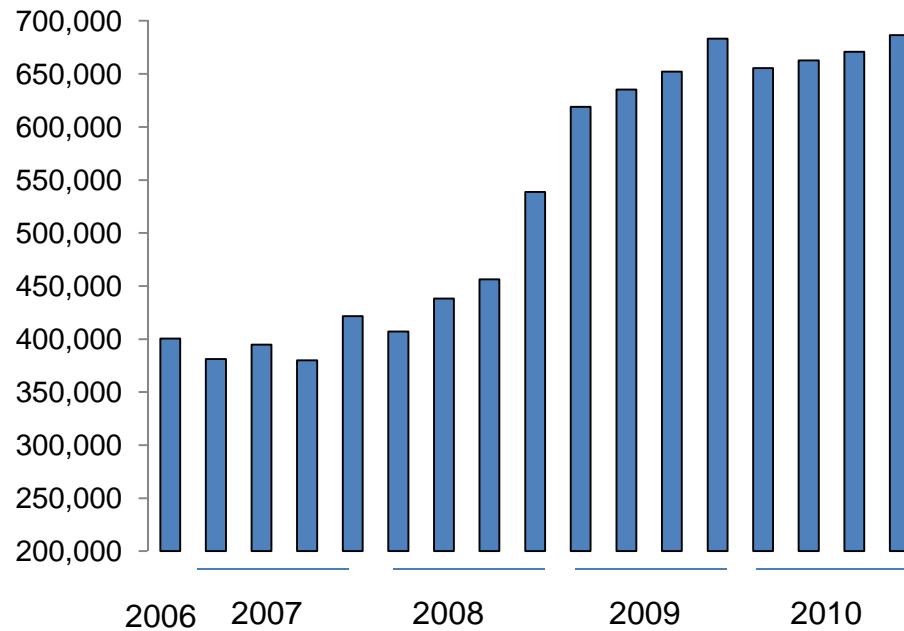

Fuente: SHCP

### Índice de Morosidad e Índice de Capitalización (%)

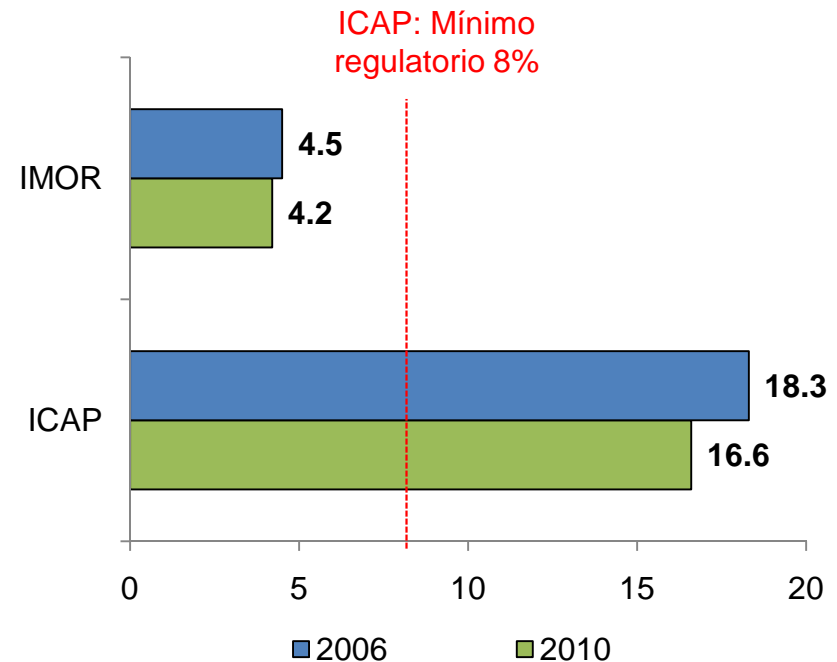

Fuente: Banxico

En este contexto, se ha trabajado en establecer políticas y reformar el marco legal para incrementar el acceso a servicios financieros, extender la oferta y generar mayor demanda de éstos.

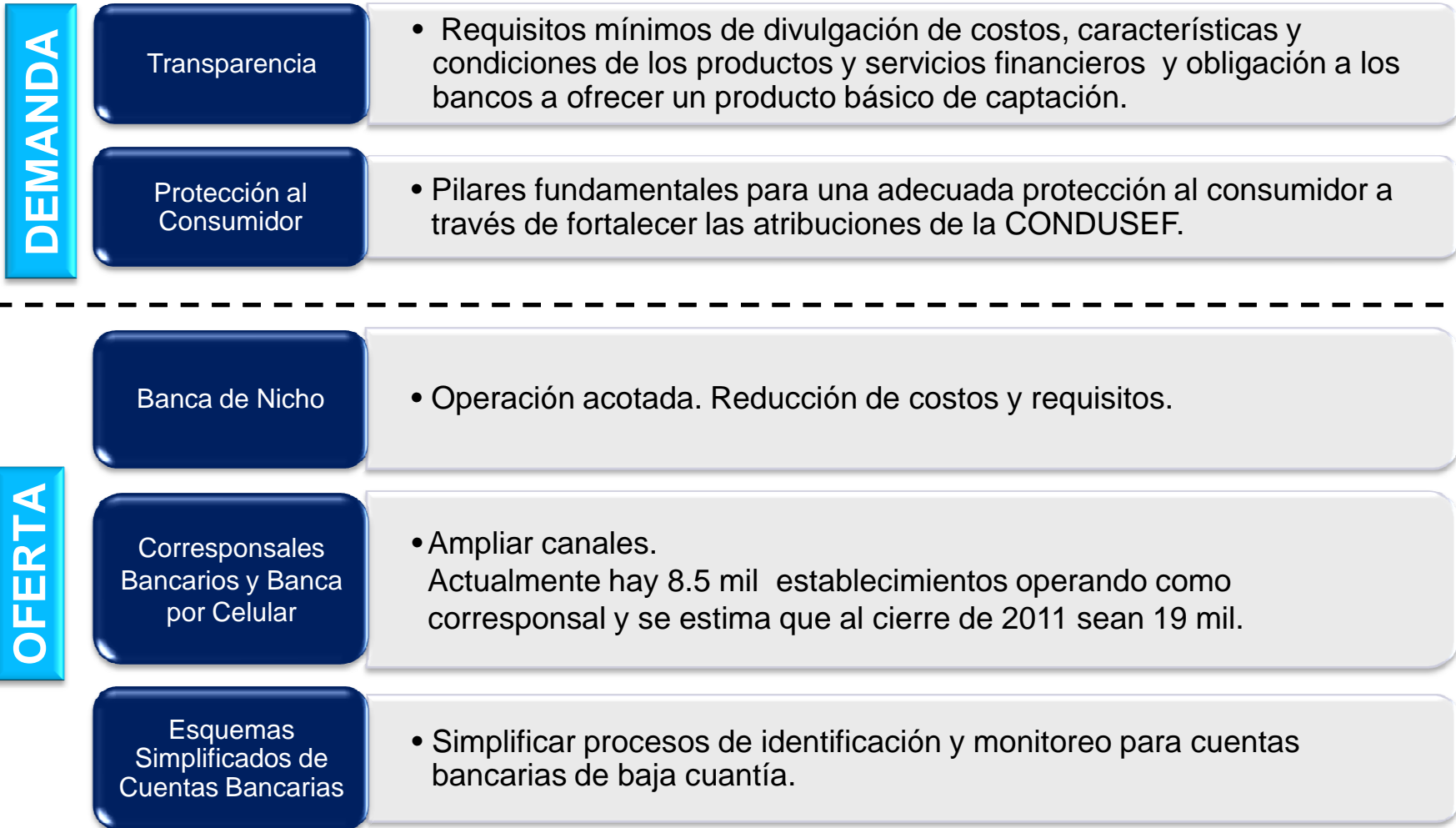

**La infraestructura bancaria muestra una ampliación significativa, lo cual es indispensable para avanzar en el proceso de inclusión financiera.**

**Sucursales bancarias**  
(miles de sucursales)

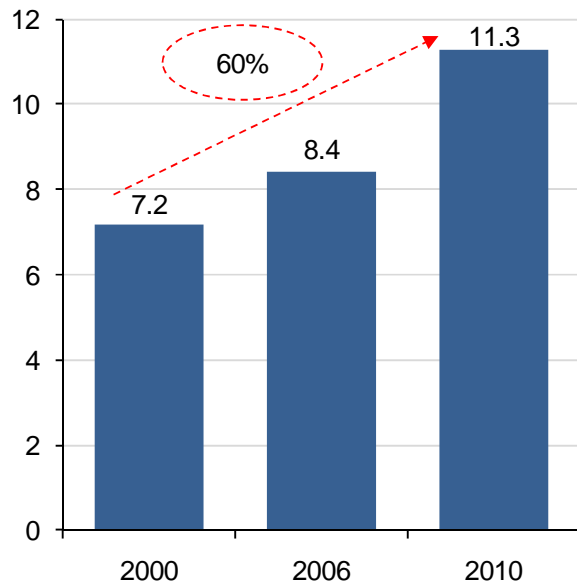

**Cajeros automáticos**  
(miles de cajeros)

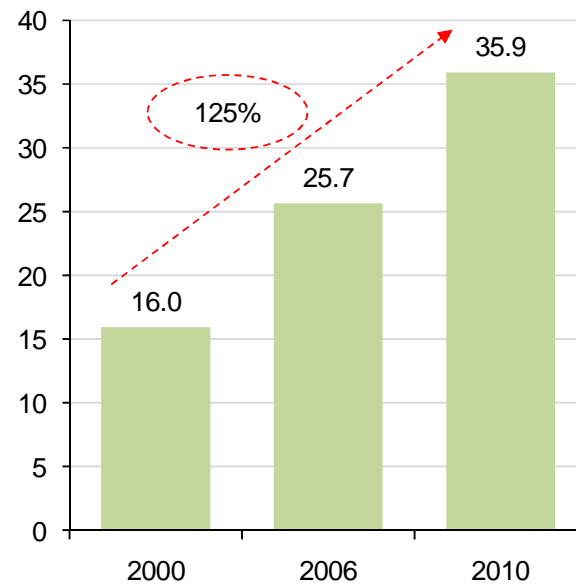

**Terminales punto de venta**  
(miles de terminales)

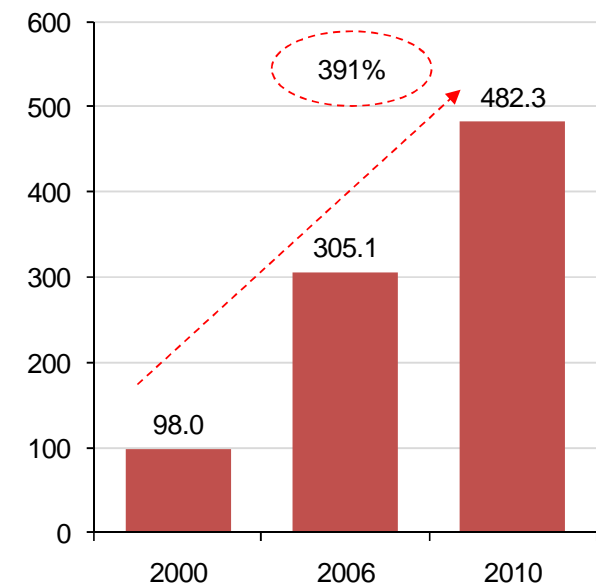

**Al considerar los establecimientos autorizados para operar como corresponsales bancarios, la red de puntos de acceso actual se incrementa en 75% y respecto a 2000 en 181.1%.**

**Sucursales bancarias e impacto de los corresponsales autorizados**  
(miles de sucursales y corresponsales)

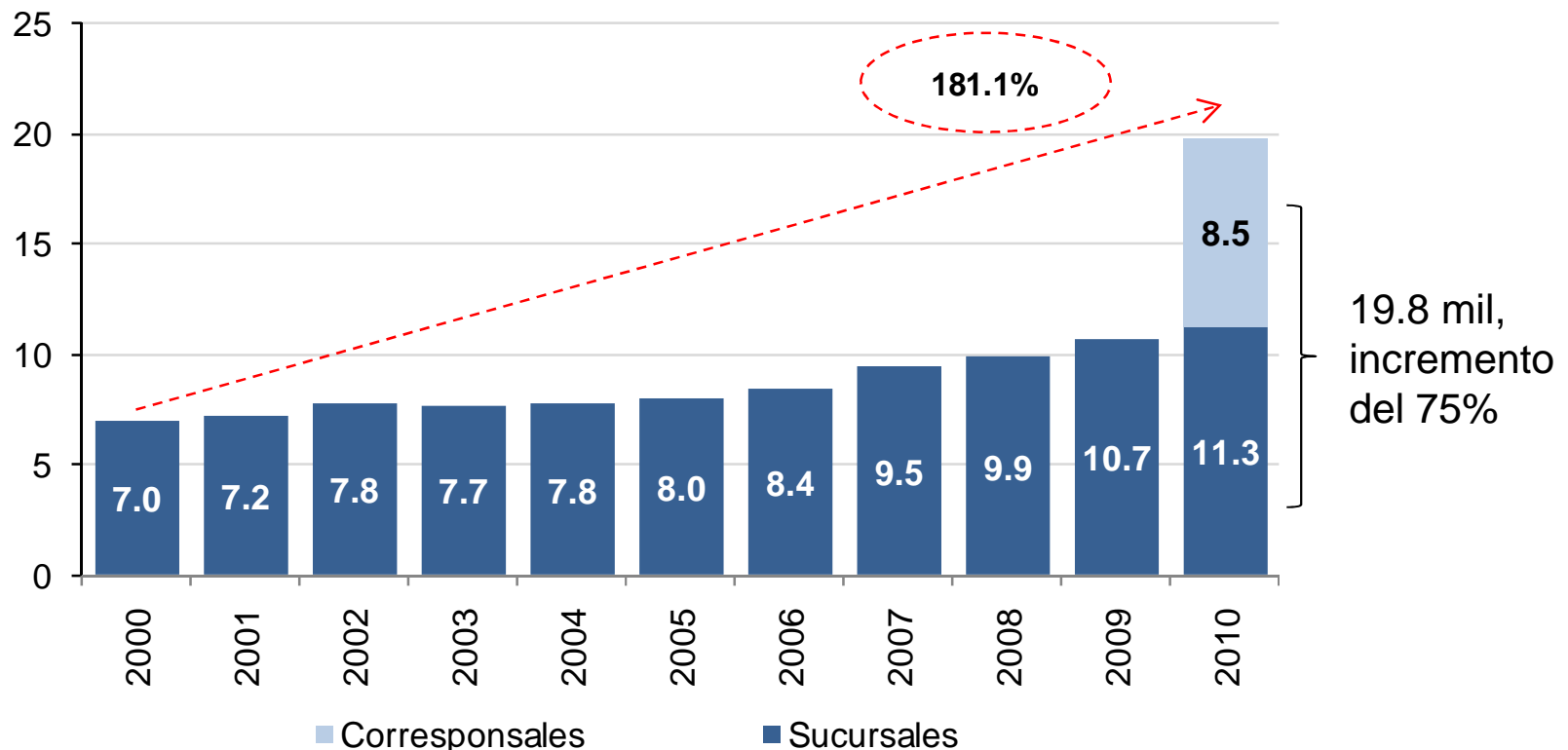

## Los esfuerzos del sector bancario y de las autoridades financieras deben concentrarse en tres direcciones:

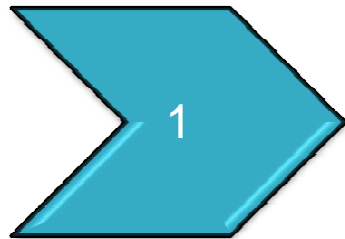

- Instrumentar reformas para preservar la solidez y solvencia del sistema financiero así como para detonar el financiamiento al sector privado.

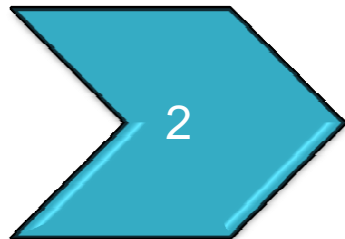

- Incrementar el financiamiento al sector privado.

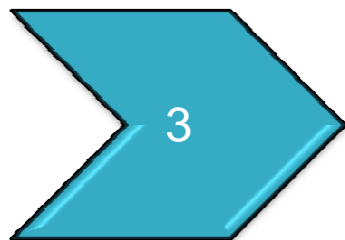

- Consolidar la política de inclusión y educación financiera.